

Rapport de contrôle d'installations électriques à basse et à très basse tension

EXEMPLAIRE ORIGINAL

RÉF. 81/2024/63148/01:1

DATE DU CONTRÔLE 30/04/2024 AGENT VISITEUR Paul Thomas de Mahieu
 ADRESSE DU CONTRÔLE Avenue du Fond de la Vigne 15 - TYPE DE CONTRÔLE Visite de contrôle (6.5.)
 1330 Rixensart

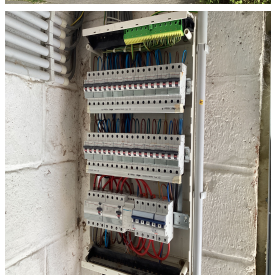

› DONNÉES GÉNÉRALES

Adresse de l'installation Avenue du Fond de la Vigne 15 - 1330 Rixensart
 Type de locaux Unité d'habitation (maison)
 Propriétaire [REDACTED]
 Responsable des travaux [REDACTED]
 Dérogations applicables/appliquées [REDACTED] RGIE

› DONNÉES DU RACCORDEMENT

Gestionnaire du réseau de distribution (GRD) ORES ASSETS
 Code EAN non communiqué
 Numéro du compteur 1sag3100635581
 Index jour/nuit 2574/2279
 Type de coupure générale Teco
 Câble compteur - tableau EXVB 4 x 10 mm²
 Tension nominale de service 3x230V - AC
 Courant nominal de la protection de branchement 40A

› CONTRÔLE

Conformité schéma(s) unifilaire(s) et plan(s) de position Pas OK | Nombre de tableaux 1 | Nombre de circuits 18

Description tableau(x) voir plan(s) dans annexe(s)

| | | | |
|---|----------------------|---|-------------------------------------|
| Les fondations datent | D'avant le 1/10/1981 | Dispositif différentiel de tête | ID - 40A - 300mA - type A - test OK |
| Type d'électrode de terre | Piquets | Dispositif différentiel supplémentaire | ID - 40A - 30mA - type A - test OK |
| Résistance de dispersion de la prise de terre (Ω) | 17 | Fixation/Etat/Détérioration matériel | OK |
| Conformité des liaisons équipotentielles et des PE | Pas OK | Contrôle visuel appareils fixes et/ou mobiles | Pas OK |
| Test de continuité | Concluant | Protection contre les contacts directs | OK |
| Contrôle boucle de défaut | Concluant | Résistance générale d'isolement (MΩ) | 0,15 |
| Protection contre les contacts indirects | OK | Adéquation DPCCR – prise de terre | OK |
| | | Adéquation protections surintensités – sections | OK |
| Le ou les socles de prise en défaut sont localisés dans | la salle de bain | | |
| Circuits en défauts d'isolement | K | | |

CONCLUSION : NON CONFORME

A la date du 30/04/2024, l'installation électrique de Avenue du Fond de la Vigne 15 - 1330 Rixensart n'est pas conforme aux prescriptions du Livre 1 de l'arrêté royal du 8 septembre 2019 établissant le Livre 1 sur les installations électriques à basse tension et à très basse tension.

Le contrôle réalisé par Certinergie a porté sur les parties visibles de l'installation et normalement accessibles.

Les travaux nécessaires pour faire disparaître les infractions constatées pendant la visite de contrôle, doivent être exécutées sans retard et toutes mesures adéquates doivent être prises pour qu'en cas de maintien en service de l'installation, les infractions ne constituent pas un danger pour les personnes.

Une nouvelle visite de contrôle est à exécuter pour constater la disparition des infractions par le même organisme au plus tard avant le 30/04/2025.

Signature de l'agent



Rapport de contrôle d'installations électriques à basse et à très basse tension

EXEMPLAIRE ORIGINAL

RÉF. 81/2024/63148/01:1

LISTE DES INFRACTIONS

- N'est pas renseigné sur les schémas unifilaires et plans de position l'adresse de l'installation, les coordonnées du responsable des travaux et du propriétaire. Ces derniers devront signer et dater ces schémas. - 3.1.2.;6.4.6.;6.5.7.;9.1.2.
- Circuits mixtes - un circuit d'appareils d'éclairage et de socles de prise de courant doit être alimenté par des conducteurs d'une section minimale de 2,5 mm². - 5.2.1.2.;8.2.1.
- Il faut revoir la fixation d'un/des luminaire(s)
- Un/des cordons prolongateurs/multiprises sont installés en pose fixe. - 5.3.4.7.
- Du matériel électrique est présent dans un/des volume(s) qui ne lui est/sont pas autorisé(s) de la salle de bains/de douche. - 7.1.5.3.
- La résistance d'isolement de l'installation n'est pas suffisante. - 6.4.5.1.
- L'utilisation de douilles pour alimenter un point d'éclairage dans l'attente de l'appareil d'éclairage définitif n'est autorisée - 4.2.4.3.a
- Les protections contre les chocs électriques direct et/ou indirect, ou les protections de l'installation électrique sont altérés. - 9.5.
- Des masses d'appareils, matériels électriques de classe I ne sont pas reliées au conducteur de protection des canalisations qui les alimentent. Exception faite des masses des appareils fixes d'éclairage de classe I comportant des douilles ne disposant pas d'un degré de protection d'au moins IPXX-B et situés dans un local sec. - 4.2.4.3.a.
- Les canalisations principales d'eau et/ou de gaz internes au bâtiment, et/ou les colonnes principales du chauffage central et de climatisation et/ou les éléments métalliques fixes et accessibles qui font partie de la structure de la construction et/ou les autres éléments métalliques principaux ne sont pas connectés à la borne principale de terre. - 4.2.3.2.;5.4.4.1.;8.2.1.

Rappel sur les prescriptions réglementaires :

Le propriétaire, le gestionnaire ou l'exploitant de l'installation électrique est tenu :

- a) d'en assurer ou d'en faire assurer l'entretien ;
- b) de prendre toutes mesures adéquates pour que les dispositions du Livre 1 de l'arrêté royal du 8 septembre 2019 établissant le Livre 1 sur les installations électriques à basse tension et à très basse tension soient en tout temps observés ;
- c) de conserver les documents, en ce compris le ou les rapports de contrôle, de l'installation électrique dans un dossier, de le tenir à disposition de toute personne qui peut le consulter et de mettre à disposition une copie de ce dossier à tout éventuel locataire ;
- d) de transmettre le dossier de l'installation électrique au nouveau propriétaire, gestionnaire ou exploitant ;
- e) d'aviser immédiatement le fonctionnaire préposé à la surveillance du Service Public Fédéral ayant l'Energie dans ses attributions de tout accident survenu aux personnes et du, directement ou indirectement, à la présence d'installations électriques ;
- f) de renseigner dans le dossier de l'installation électrique toute modification ou extension non importante survenue sur l'installation électrique ;
- g) de laisser réaliser par un organisme agréé un contrôle de conformité avant la mise en usage sur toute modification ou extension importante survenue sur l'installation électrique.
- h) si des infractions ont été constatées lors de la visite de contrôle, de faire effectuer une nouvelle visite de contrôle par le même organisme agréé afin de vérifier la disparition des infractions au terme du délai de un an. Dans le cas où, lors de cette seconde visite, des infractions subsistent, l'organisme agréé se doit d'envoyer une copie du rapport de visite de contrôle à la Direction générale de l'Energie préposée à la haute surveillance des installations électriques domestiques.

Rapport de contrôle d'installations électriques à basse et à très basse tension

EXEMPLAIRE ORIGINAL

RÉF. 81/2024/63148/01:1

ANNEXES

Schéma(s) unifilaire(s) de l'installation

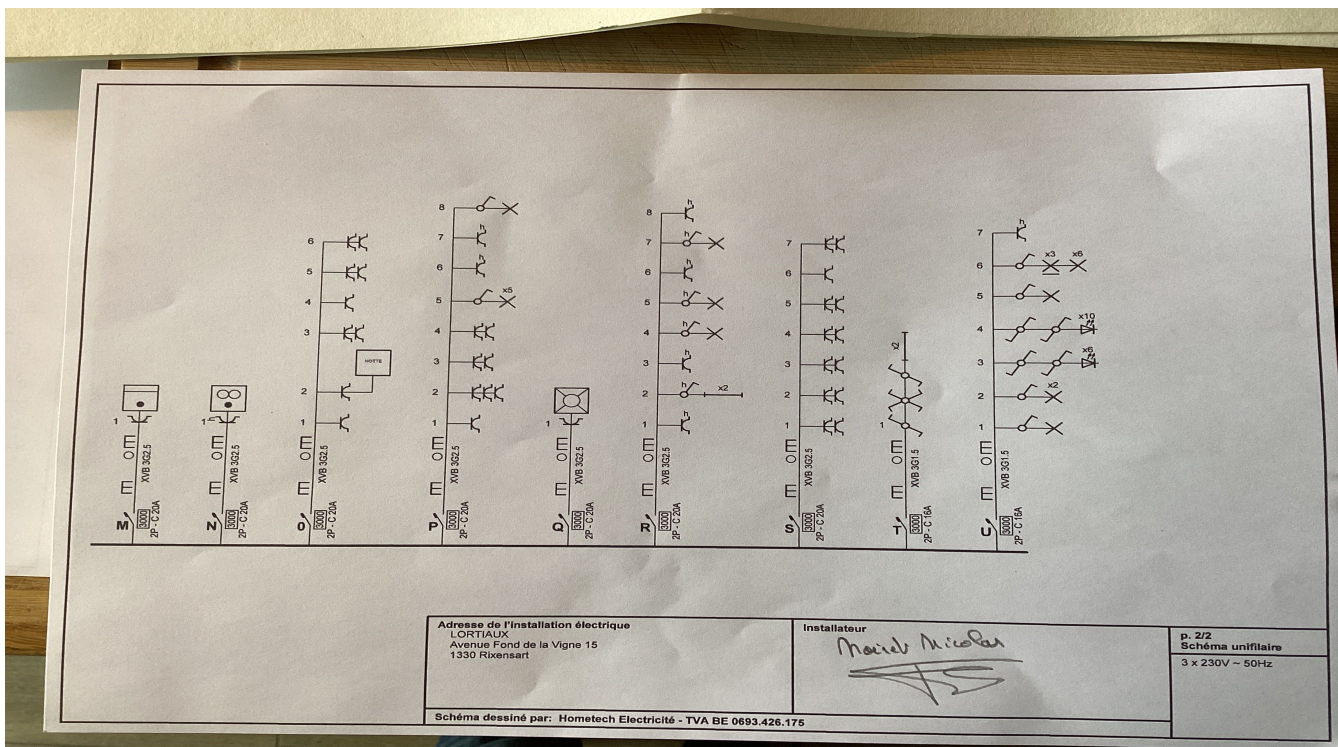
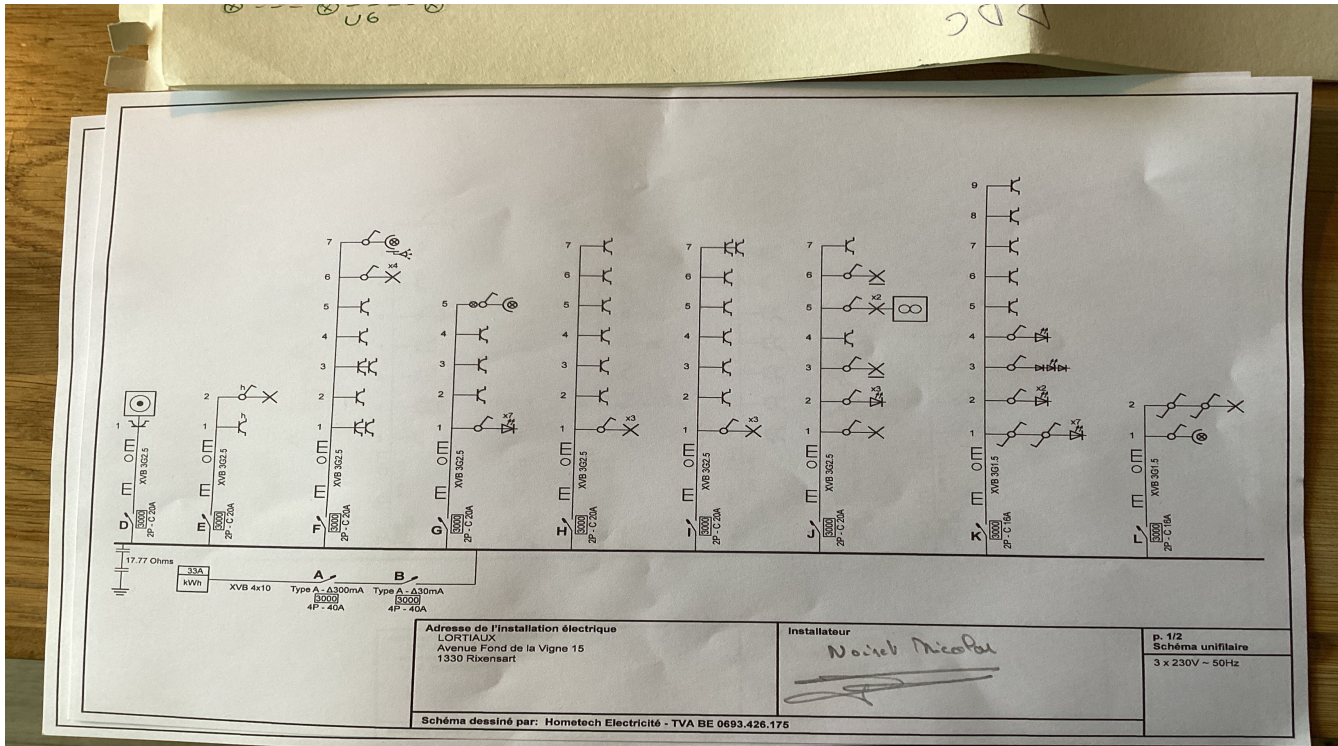

Rapport de contrôle d'installations électriques à basse et à très basse tension

EXEMPLAIRE ORIGINAL

RÉF. 81/2024/63148/01:1

› ANNEXES

Plan(s) de position de l'installation

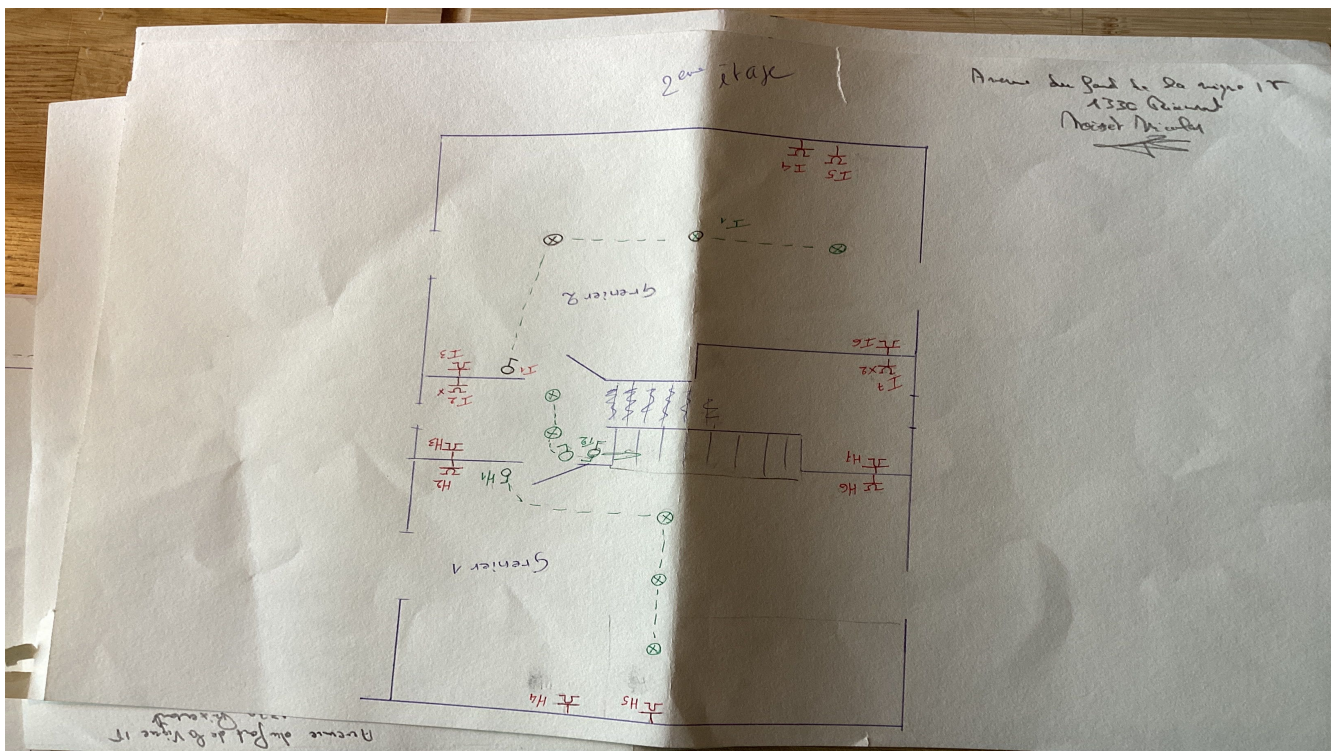
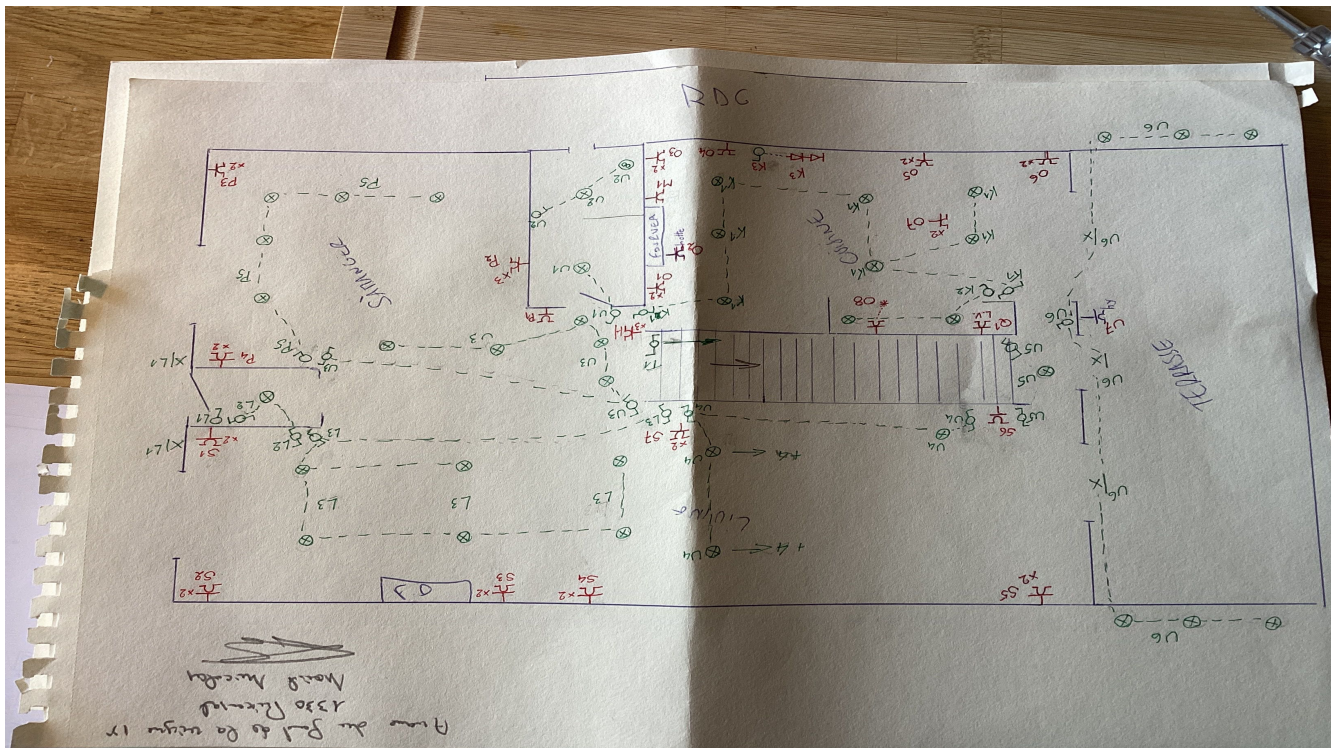

Rapport de contrôle d'installations électriques à basse et à très basse tension

EXEMPLAIRE ORIGINAL

RÉF. 81/2024/63148/01:1

ANNEXES

Plan(s) de position de l'installation

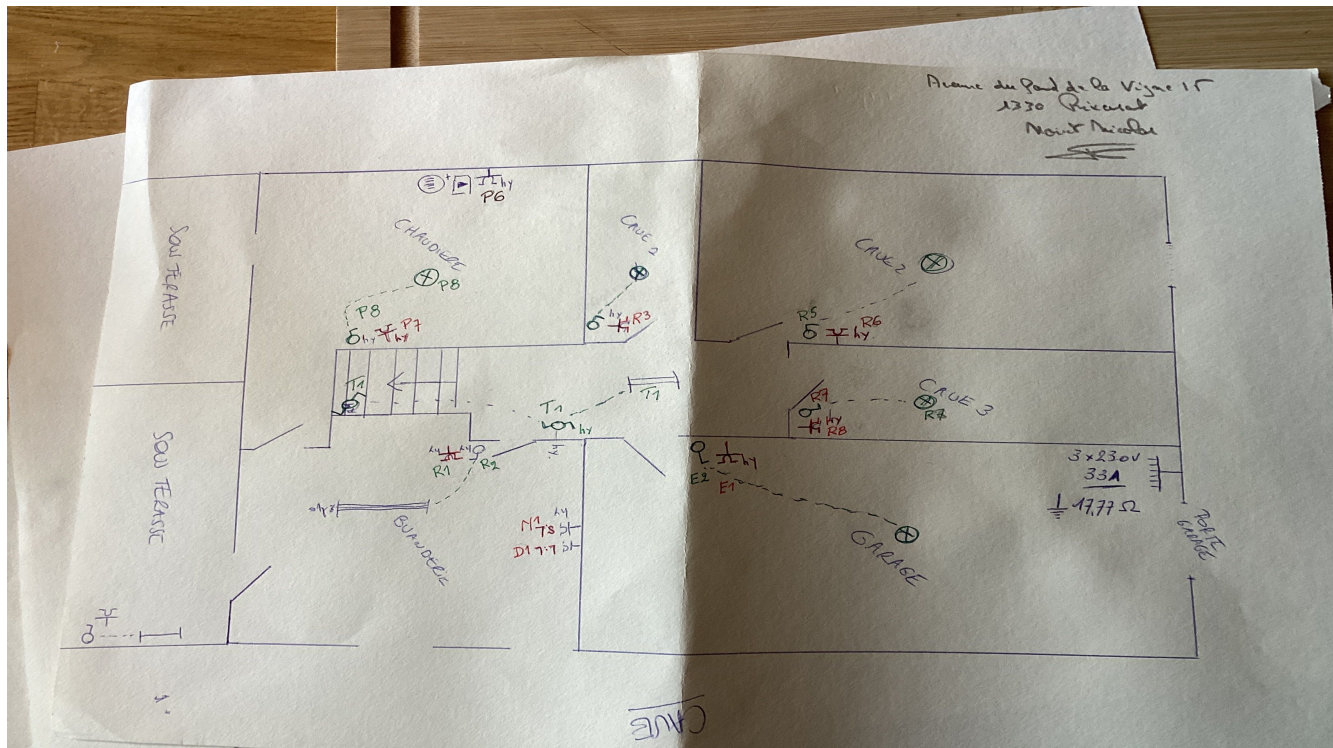

Rapport de contrôle d'installations électriques à basse et à très basse tension

EXEMPLAIRE ORIGINAL

RÉF. 81/2024/63148/01:1

› ANNEXES

Autre(s)



Rapport de contrôle d'installations électriques à basse et à très basse tension

EXEMPLAIRE ORIGINAL

RÉF. 81/2024/63148/01:1

› ANNEXES

Autre(s)

